

借通用件登记
描 图
校 描
旧底图号
登 字
日 期

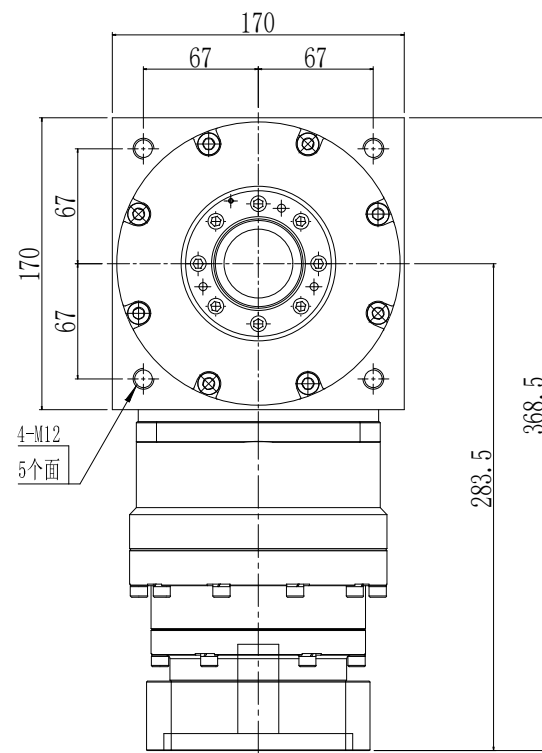
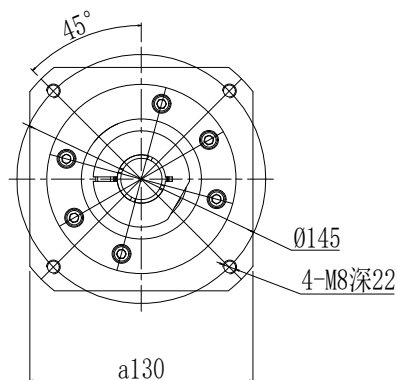
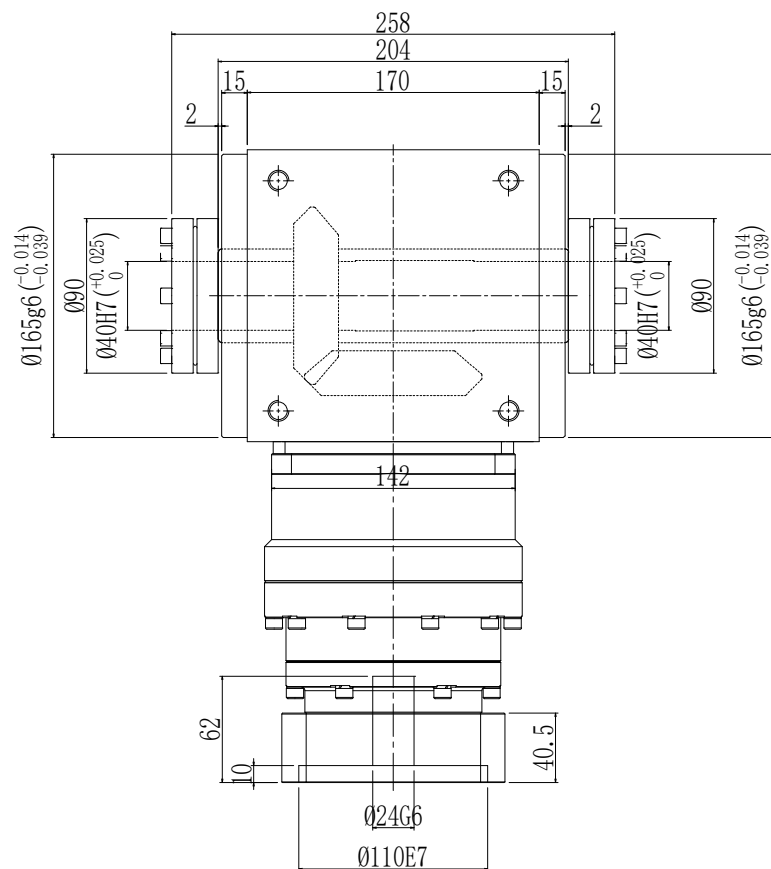

性能参数:

減速比: 1:12-100

额定输出力矩: 320-585 N.m

最大加速力矩：1.5倍额定扭矩

额定输入转速: 3000 rpm

容许径向力: 6600 N

容许轴向力: 3300 N

回程間隙: ≤ 12 arcmin

使用寿命: >20000 h

使用温度: $-10^{\circ}\text{C}\sim 80^{\circ}\text{C}$

客户签字 Customer's Signature	公司名称 Company name	 锋桦 FAMED	锋桦传动科技(江苏)有限公司 锋桦传动設備(上海)有限公司 台灣 鋒 桦 科 技 有 限 公 司
	图名 Drawing name	行星减速机 Planetary gearbox: AT170-FC-L2	
设计 Design: 刘建勇	服务热线 Service hotline	400-8040-668 / QQ:4008040668	
复核 Recheck:	網址/郵箱 Website/email	www.fht.tw / www.3fgearmotor.com fht@fht.tw / sales@3fgearmotor.com	
日期 Date: 2025/01/10	電話/传真 Tel./Fax	021-39948832 / 021-39948836	